

重要!

ご家族の皆さまへ

・介護保険負担割合証 をご持参ください。

⇒令和6年7月31日で介護保険負担割合証の有効期限が切れてしまいます。
 新しい物が郵送されてきますので、ご自宅に届きましたらお早めに持参して
 下さいますようお願い致します。

・後期高齢者被保険者証 をご持参ください。

⇒令和6年7月31日で後期高齢者被保険者証の有効期限が切れてしまいます。
 新しい保険証が郵送されてきますので、ご自宅に届きましたらお早めに持参して
 下さいますようお願い致します。



七夕・笹飾り

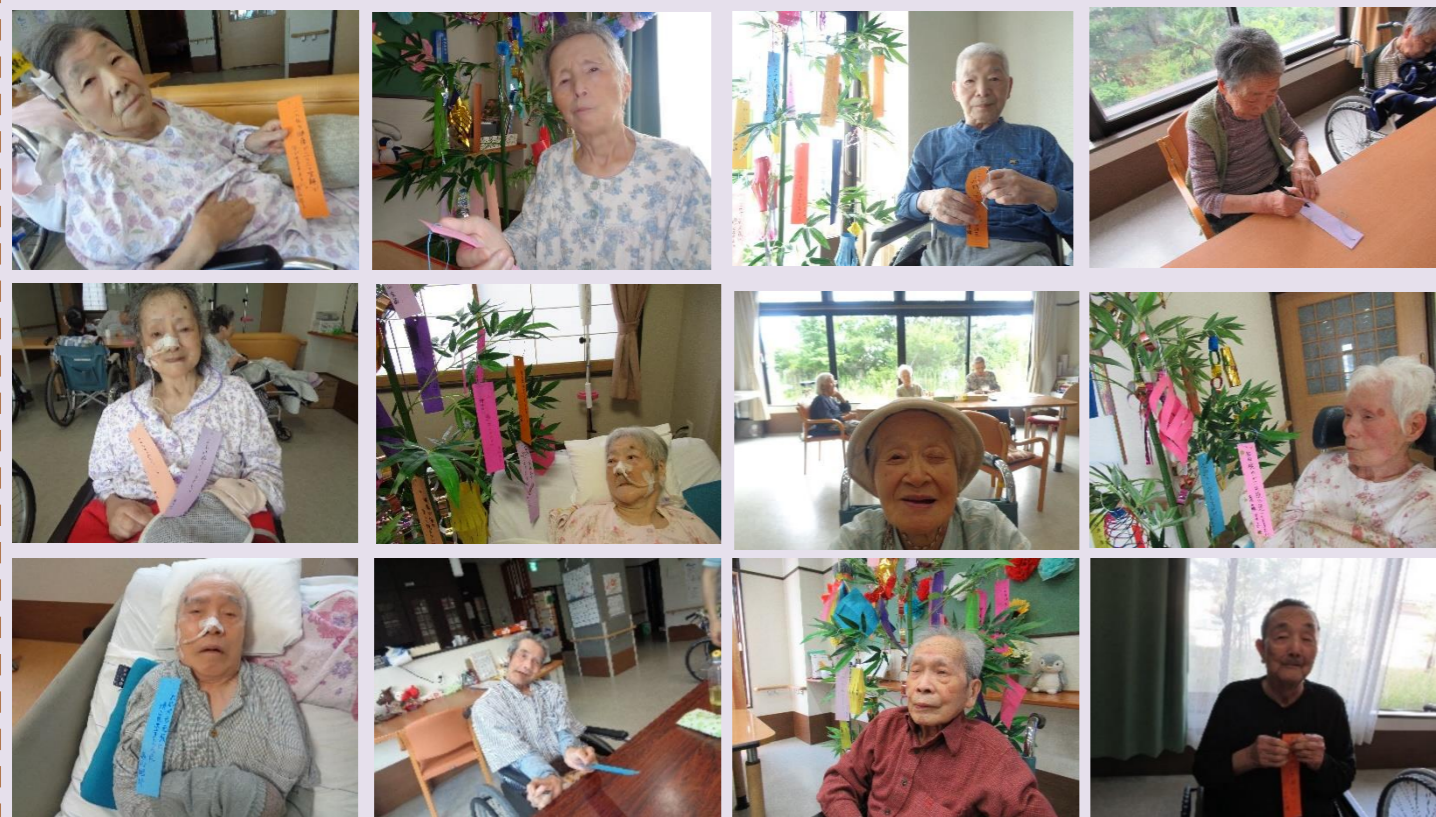

「下亀田紀行」で検索! QRコードからでも簡単にアクセスできます♪

下亀田紀行



日々の生活の様子、行事予定など 随時、更新しています。
 詳しくは、**ホームページ**をご覧ください。



6月12日 **6月生まれお誕生会&出前**

なでしこ・ふじぼかま



<びっくりドンキー>エッグハンバーグ

はぎ・ききょう



<吉野家>うな丼・牛丼

おみなえし・くずのはな



<吉野家>うな皿・まぐろのたたき

ショートステイすずき



<大阪王将>天津飯・天津炒飯



おやつ作り

ショートステイのひとコマ

6/26 運動会



6月27日(木) ヨーグルトと豆腐のティラミス

食事

- ◆ちらし寿司(おみなえし Fさん誕生日)
- ◆大人のお子様ランチ(おみなえし Tさん誕生日)
- ◆運動会メニュー
- ◆七夕そうめん



おやつ作り

- ◆お好み焼き(入居ユニット)



6月26日

運動会



6月17日

作品クラス

風鈴作り (Sさん・Rさん)



< 来月の予定 > 予定は変更や追加される場合があります。ホームページや施設内ポスターをご覧ください。

- * 8月 7日(水) … 絵手紙作成
- * 8月28日(水) … 8月生まれ誕生会 & 居酒屋・カメダ珈琲